



COMUNE DI ALTO RENO TERME (EX GRANAGLIONE)
Città Metropolitana di Bologna

PIANO OPERATIVO COMUNALE (POC)

ai sensi della Legge Regionale n°20 del 23 marzo 2000 e sue s.m.i.

Piano Urbanistico Attuativo (PUA)

ai sensi del comma 4, art. 30 della Legge Regionale n°20 del 23 marzo 2000 e sue successive modifiche ed integrazioni

Ambito NUR 3 "Confadi"
località La Borra

Tavola 1c - Stato di Fatto : Schema Gas Enel Telecom

scala 1:500

Adozione: Consiglio Comunale
n° 57 del 27/11/2017

Approvazione: Consiglio Comunale
n° 38 del 28/09/2018

Sindaco:

Giuseppe Nanni

Segretario comunale:

Dott.ssa Piera Nasci

Responsabile Ufficio EPA:

Arch. Mauro Vecchi

Progetto di Piano:

Arch. Alessandro Tugnoli
Ing. Claudio Spalletti

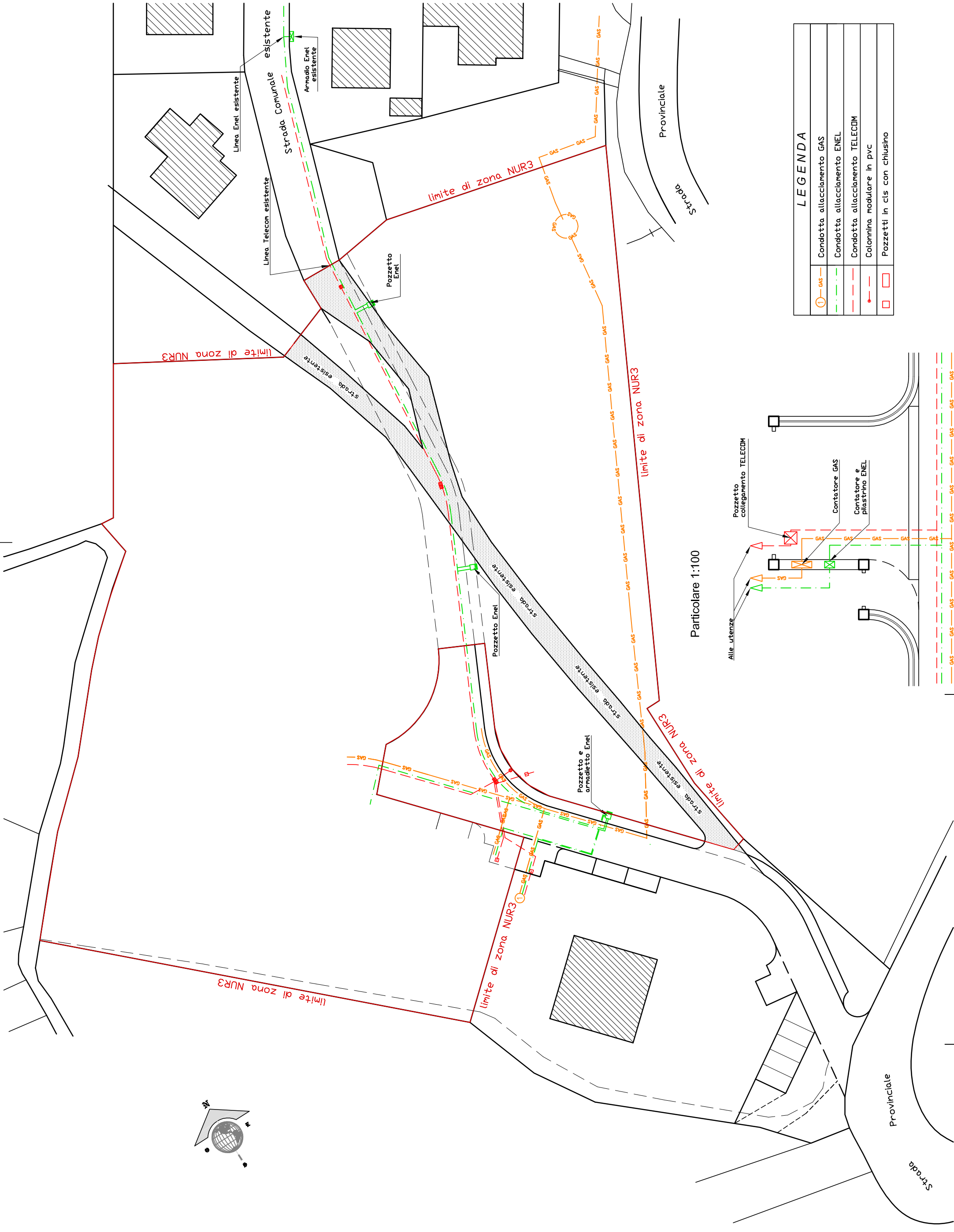

Particolare 1:100

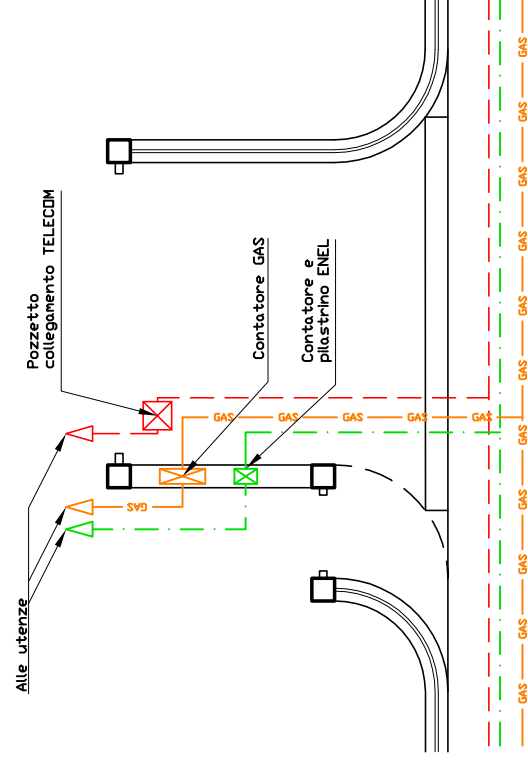

LEGENDA

	Condotta allacciamento GAS
	Condotta allacciamento ENEL
	Condotta allacciamento TELECOM
	Colonna modulare in pvc
	Pozzetti in cls con chiusura

PARTICOLARI SEZIONI DI SCAVO TIPO PER POSA CONDOTTE

INTERRAMENTO SU
AREE CARRABILI

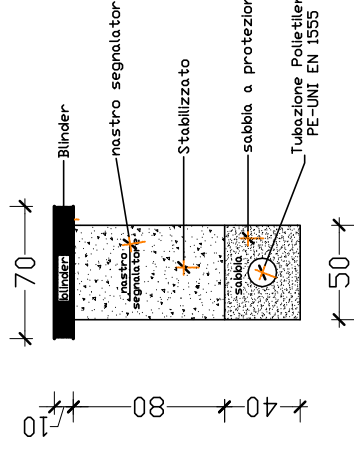

INTERRAMENTO SU
AREE A VERDE

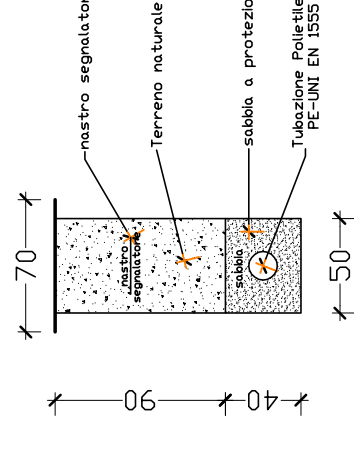

SCHEMA DERIVAZIONE D'UTENZA CON ALLACCIO

